УТВЕРЖДАЮ:

ДОКУМЕНТ ПОДПИСАН ЭЛЕКТРОННОЙ ПОДПИСЬЮ

Сертификат: 49BA1CF4BE0DC4D0B0C62DFFD4D37A0A92
Владелец: Веретенникова Светлана Павловна
Действителен: с 31.10.2022 до 24.01.2024

С.П.Веретенникова,
директор МАОУ "Лицей № 67 г. Челябинска"
10.12.2022
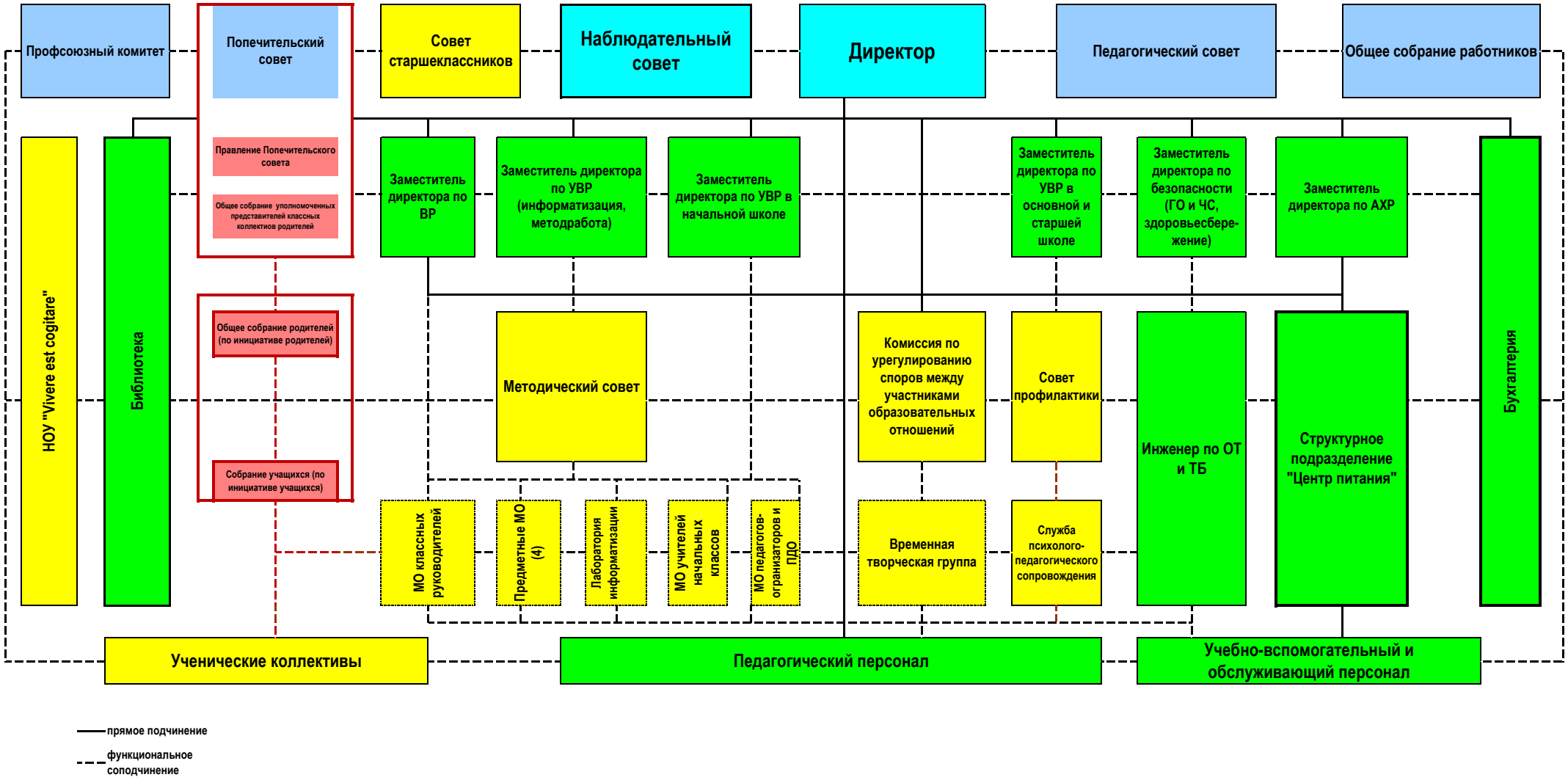
ОРГАНИЗАЦИОННАЯ СТРУКТУРА УПРАВЛЕНИЯ ВСОКО
МАОУ "Лицей № 67 г. Челябинска"